

Byggingarlýsing

Almenn lýsing

Á löðinni Drangsskarð 11 og Hádegisskarð 20, landnúmer 225473 og staðgreininúmer 1400-1-er fyrirhugað að reisa 7 íbúða fjölbýlishús. Með umsókn þessari er verið að bæta við einni íbúð.
Húsið er ekki hannað á grundvelli algildrar hönnunar að undanskildum eignarhluta 0101 í matshluta 02.
Hönnuður telur að hægt sé að uppfylla allar stærðarkröfur fyrir ætlaðan íbúðafjölda.
Aðgengi að húsunum fyrir akandi og gangandi umferð er frá Drangsskarði að matshluta 01 og frá Hádegisskarði að matshluta 02.
Varðandi byggingarvörur sem nota skal í byggingar framkvæmd þessa skal byggingaraðili leggja fram vottun eða umsógn að þær uppfylli kröfur byggingarreglugerðar gr.120/2012.
Frágangur lóðar á lóðarmörkum er framkvæmdur í samráði við lóðarhafa aðliggjandi lóða.
Aðgengi slökkviliðsbíla er frá aðliggjandi götum na eingöngu að endaíbúðum.
Vísao er til greinargerðar aðalhönnuðar vegna annarra þátta.

Helstu stærðir og nýtingarhlutfall

Húsnúmer	Hæðir	Flatarmál A rýma	Flatarmál B rýma	Rúmmál
11 Matshluti 01	1 hæð	222,7 m ²	0,0 m ²	643,6 m ³
Drangsskarð	2 hæð	223,9 m ²	20,1 m ²	683,7 m ³
Samtals		446,6 m ²	20,1 m ²	1.371,4 m ³

Húsnúmer	Hæðir	Flatarmál A rýma	Flatarmál B rýma	Rúmmál
11 Matshluti 02	1 hæð	222,7 m ²	0,0 m ²	643,6 m ³
Drangsskarð	2 hæð	223,8 m ²	25,6 m ²	682,7 m ³
Samtals		446,5 m ²	25,6 m ²	1.326,3 m ³

Lóðarstærð 1.903 m²
Nýtingarhlutfall 0,47

Bilastæðabókahald

Skal gert ráð fyrir tengibúnaði vegna hleðslu rafbíla við hvert bilastæði samkvæmt ákvæðum BR. gr. 6.7.1.
Bilastæðakrafa er 7 og þar af 1 stæði fyrir hreyfihlaða.

Burðarvirki

Sökkjar, botnplata og útteggar er liggja að jarðveg eru staðsteypt með jámbentri steinsteypu.
Aðrir útteggar, innveggir, milligölf, þakplötur og svalargölf eru úr CLT límréisingum. Útstiggar á milli hæða er úr stáli.

Útveggir

Útveggir eru einangraðir að utan með steinull og klæddir með vandaðri álklaðningu sem er fest á víðurkennt festingarkerfi að hluta til og að öðrum hluta með timbr. Litur álklaðningar er dökk.
Að innanverður eru útveggir klæddir einu lag af gísi að hluta til og af öðrum hluta til eru timburveggir sýnilegir. Gæta skal að loftbil milli einangrunar og veggjaklaðningar er a.m.k. 20 mm.

Þakvirki

Þakvirkið er úr CLT límréi, rakavarið með víðurkenndum þakpappa og einangrað að ofan með tvennu lagi af harðpressaðri steinull og skáskornum flisum sem mynda 2.5& þakhalla og varnarmeð víðurkenndum þakpappa.

Milligölf

Milligölf er úr CLT einingum. Ofan á einingarnar kemur 80mm lag af mól, 60 mm lag af steinull og 60mm lag af anhydrit ofan á gólfhitalögn. Undir og yfir límréinu er sett hjóðdúkur.

Milliveggir

Milliveggir eru úr CLT einingum.

Gluggar og úthurðir

Allir gluggar eru verksmiðjuframleiddir úr timbri /áli og glerjaðir með tvöföldu K-gleri.
Úthurðar eru úr timbri. Gler sem nær niður fyrir 60 sm frá gólfi þarf að vera öryggisgler og á því við.

Loftræsting

Í hverri íbúð verður sjálfstætt loftræstikerfi með varmahjöli til endurnýtingar á heitu útblásturslofti. Blásið er inn í svefn- og alrými en útsog úr baði, geymslu og eldhúsi.
Í aftokubum gluggalausum rýmum er loftræsting og í eldhúsum og baðherbergjum verður vélknúin loftræsting.

Einangrun, heildarleiðniþap og heildarorkuþörf.

Einangrun er í samræmi við gildandi byggingarreglugerð nr. 112

Niðurstöður varmatapsútreikninga

Heildarvarmatap á fermetra húss: 0,75 W/m² °C. Útreikningar skv. gr. 13.2.3.

Svalahandrið

Svalarhandrið eru úr stálprófilum og klædd með öryggisgleri. Hæð öryggisglers yfir svalargólfi er að minnsta kosti 80 sm og hæð svalarhandriðs er 110 sm.

Stoðveggir

Stoðveggir eru staðsteyptir, filteraðir og málaðir í ljósum lit.

Úttröppur

Úttröppur eru úr stáli. Öll handrið eru úr lóðréttum stálprófilum. Bil milli prófíla skulu ekki vera meiri en 89 mm. samkvæmt gr. 6.5.3 BR.

Skjólveggir

Allir skjólveggir milli veranda eru úr timbri ekki hærr en 1.5 m.

Lagnir

Húsið er upphitað með gólfhitalögn á öllum hæðum. Neysluvatns og þrifalagnir eru plastlagnir. Varmaskiptir er notaður fyrir heitt neysluvatn og er hann staðsettur við inntak í húsið. Hitastig er hámark 60°C til 65°C. Allar lagnir eru leiddar um lagnastokka niður í grunnlagnakerfi hússins.

Brunalýsing

Hver húseining er sjálfstætt brunahólf með EI 90 brunamótstöðu. Hver húseining hefur a.m.k. tvær sjálfstæðar flóttaleiðir.

Hljóðhönnun

Í töflu 1 má lesa lofthljóðeinangrun í hjóðflokki C : R'w =

- Innbyrðis milli íbúðareininga og sameignar 55 dB
- Á milli íbúðareininga og atvinnustarfssemi 60 dB
- Á milli íbúðareininga og sameignar þar sem um litla truflun er að ræða 48 dB

Í töflu 56 má lesa hámarksgjildi fyrir órtíma í hjóðflokki C : T(s) =

- Í stíggöngum og sameiginlegum svalagöngum 0,73 . Engar sérstakar kröfur um órtíma innan íbúðar.

Í töflu 5 má lesa hámarks hljóðstig frá umferð í hjóðflokki C : Lp,Aeq 24h =

- Í iveruherbergjum íbúða frá umferð eða öðrum hljóðgjöfum 30 dB
- Í iveruherbergjum íbúða 45 dB max 10 atvik eða fleiri á einni nóttu kl 23 til 07, en ekki einstök atvik
- 5 dB hærr gjildi eru leyfð í eldhúsum, baðherbergjum, þvottaherbergjum o.p.h.

Hljóðflokkar

Flokkur C

Tilgreindir viðmiðunargildi fyrir nýbyggingar og fyrir breytingar á byggingum þar sem gerðar eru sömu kröfur og í nýbyggingum. Búast má við að allt að 20% einstaklinga í íbúðarhúsnæði geti orðið fyrir truflunum vegna hljóðs eða hávaða.

Hljóðeinangrun gegn úthávaða ræðst mikið af hljóðeinangrun glugga. Rétt er að nota misþykkt gler og þá 4 og 6 mm með 20 mm loftbili, sem gefur hljóðeinangrunargildi R'w = 36 dB.

Samkvæmt töflu 7 í staðlinum ÍST 45:2016 eru eftirfarandi gjildi úthávaða frá umferð í gjildi miðað við hjóðflokk C:

- Á útsvæðum og fyrir utan glugga 55 dB og á a.m.k. við eina hlið íbúðar 50 dB

Lýsing á lausnum

Samkvæmt hjóðflokki C, skal hljóðeinangrun milli íbúða raðhúsa vera 55 næst með 25 cm þykkum steypum vegg milli íbúðanna. Úthurðir skulu hafa hljóðeinangrunargildi R_w=46 dB. Plötubýkkt milli hæða ef þannig háttar til skal vera 22 til 25 cm. Sjá teikningar arkitekta. Til að mæta kröfum um umferðarhávaða skal nota misþykkt gler í samfelli sem er 6+20+4mm, sem gefur hljóðeinangrunina R_w 36 dB í alla glugga. Reiknað er með opnanlegum gluggum. Jafngildishljóðstig yfir 24 klukkustundir vegna umferðarhávaða inni í íbúðunum skal ekki vera hærra en 30 dB(A) jafngildishávaðastig.

Takn

GN	= Gólfurfall	Brunatákn
BN	= Þakurfall	EI60
SN	= Svafurfall	Veggir og hæðaskil
LR	= Loftræsting	EI60
VLR	= Vélknúin loftræsting	EI90
PK	= Póstkassar	A-EI60
NL	= Neyðarfjós	A-EI120
BO	= Björgunarop	REI60
R	= Ráykstörjan	REI120
HSL	= Handslökktæki	A-REI120
ÚT	= Marktur útgangur	
HV	= Hitaveita	Hurðir
VV	= Vatnaveita	EI30-CS
RR	= Rafmagnveita	EI30-CS
ÚK	= Útkrani	EI30-CS
DS	= Dyrasími	EI30-CS
		Gluggar
		EI30
BO	= Fellestigi við björgunarop	
	= Brunaslanga	
	= Stigleiðsla	
	= Stigleiðsla út	
	= Stjórnstöð brunavörðunarkerfis	
	= Inntak	
	= Bilastæði fyrir fatlaða	

Afstöðumynd

1 : 500



Teikningaskrá - Aðaluppdrættir								
Númer	Bláð	Verkhloti	Dagsetning	Teiknað	Yfirfarið	Útgáfa		
						Númer	Dagsetning	Nafn
Aðaluppdrættir								
1	L101	Afstöðumynd	28.05.2021	HGR	RCM.LPM			
2	A101b	Grunnmynd 1.hæð	28.05.2021	HGR.AHF	RCM.LPM			
3	A101a	Grunnmynd 1.hæð	28.05.2021	HGR.AHF	RCM.LPM			
4	A102a	Grunnmynd 2.hæð	28.05.2021	HGR.AHF	RCM.LPM			
5	A102b	Grunnmynd 2.hæð	28.05.2021	HGR.AHF	RCM.LPM			
6	A201	Útlit	28.05.2021	HGR	RCM.LPM			
7	A301	Snið 1-3	28.05.2021	HGR	RCM.LPM			
8	A302	Snið 4-7	28.05.2021	HGR	RCM.LPM			
9	A601	Skráningartafla og orkurammi	28.05.2021	HGR	RCM.LPM			

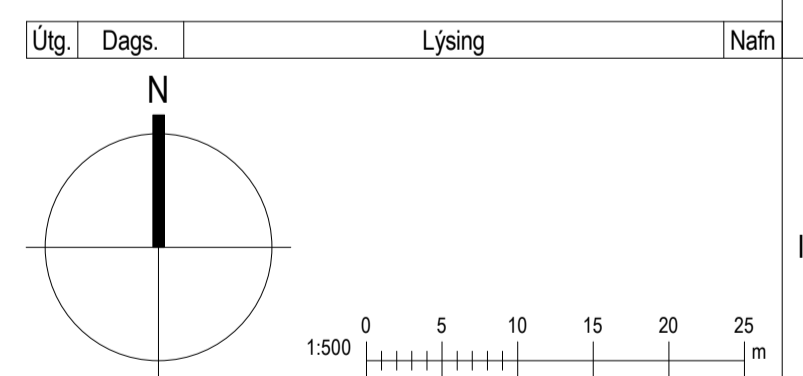

KRark Kristinn Ragnarsson arkitekt ehf.
Hilásamir 19 - 2.hæð, 201 Kópavogur, Island
S. 564.2255, Fax. 544.4225
Kl. 581.298.3589 - www.krark.is - krark@krark.is

Drangsskarð 11 / Hádegisskarð 20

Hafnarfjörður

Landnúmer: 225473 Staðgreininir: 1400-1-
Fjölbýlishús

Afstöðumynd

Aðaluppdrættir

Hönnun: KR.RCM Verknúmer: 20038IF
Verkefnastjóri: RCM Mælikvæði: 1 : 500
Teiknað: HGR Dagsetning: 28.05.2021
Yfirfarið: RCM.LPM Bláð: Útgáfa:

Samþykkt: Kristinn Ragnarsson
Kl. 120944.2669

L101



Takn

GN	= Gólfurfall	Brunatákn	
bN	= Þakurfall	Veggir og hæðskil	
SN	= Svæðurfall	E160	
LR	= Loftresting	E190	
VLR	= Vélknúin loftresting	A-E160	
PK	= Póstkassar	A-E1120	
NL	= Neyðarfjós	RE160	
BO	= Björgunarop	RE1120	
R	= Reykslóttangi	A-REIM120	
HSL	= Handslökktækni		
ÚT	= Merktur útgangur		
HV	= Hitaveita	Hurðir	
VV	= Vatnaveita	E30-CS	
RR	= Rafmagnveita	E100-CS	
ÚK	= Útkrani	E160-CS	
DS	= Dyrasimi	Gluggar	
		E30	
BO	= Felliðgi við björgunarop		
	= Brunaslanga		
	= Stigleidsla		
	= Stigleidsla út		
	= Stjórnstöð brunavöðrunarkerfis		
	= Inntak		
	= Blástæði fyrir fatlaða		

Útg.	Dags.	Lýsing	Nafn

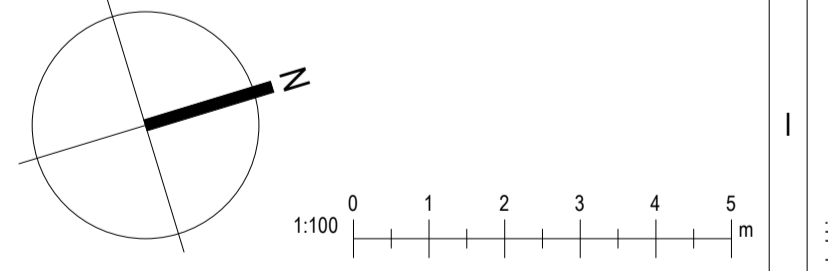

KRark Kristinn Ragnarsson arkitekt ehf.
 Hlíðarsmár 19 - 2.hæð, 201 Kópavogur, Ísland
 Sími: 564 2255, Fax: 544 4225
 Sími: 581 298 3589, www.krark.is, krark@krark.is

Drangsskarð 11 / Hádegisskarð 20
Hafnarfjörður

Landnúmer: 225473 Staðgreinir: 1400-1-
 Fjölbýlishús

Grunnmynd 1.hæð
 Aðaluppdrættir

Hönnun:	KR.FCM	Verknúmer:	20038IF
Verkefnastjóri:	RCM	Mælikvarði:	1:100
Teiknað:	HGR.AHF	Dagsetning:	28.05.2021
Yfirfari:	RCM.LPM	Bláð:	Útgáfa:

Sampykkt:
 Kristinn Ragnarsson
 Kt. 120944.2669

A101a

Skrá: 28.05.2021 12:03:04

Copyright © KRark. Hönnuður áskurðir eitt og öllum réttum og hönnuðum. Fjölbýlið er hlaðnarlegu samþykki.

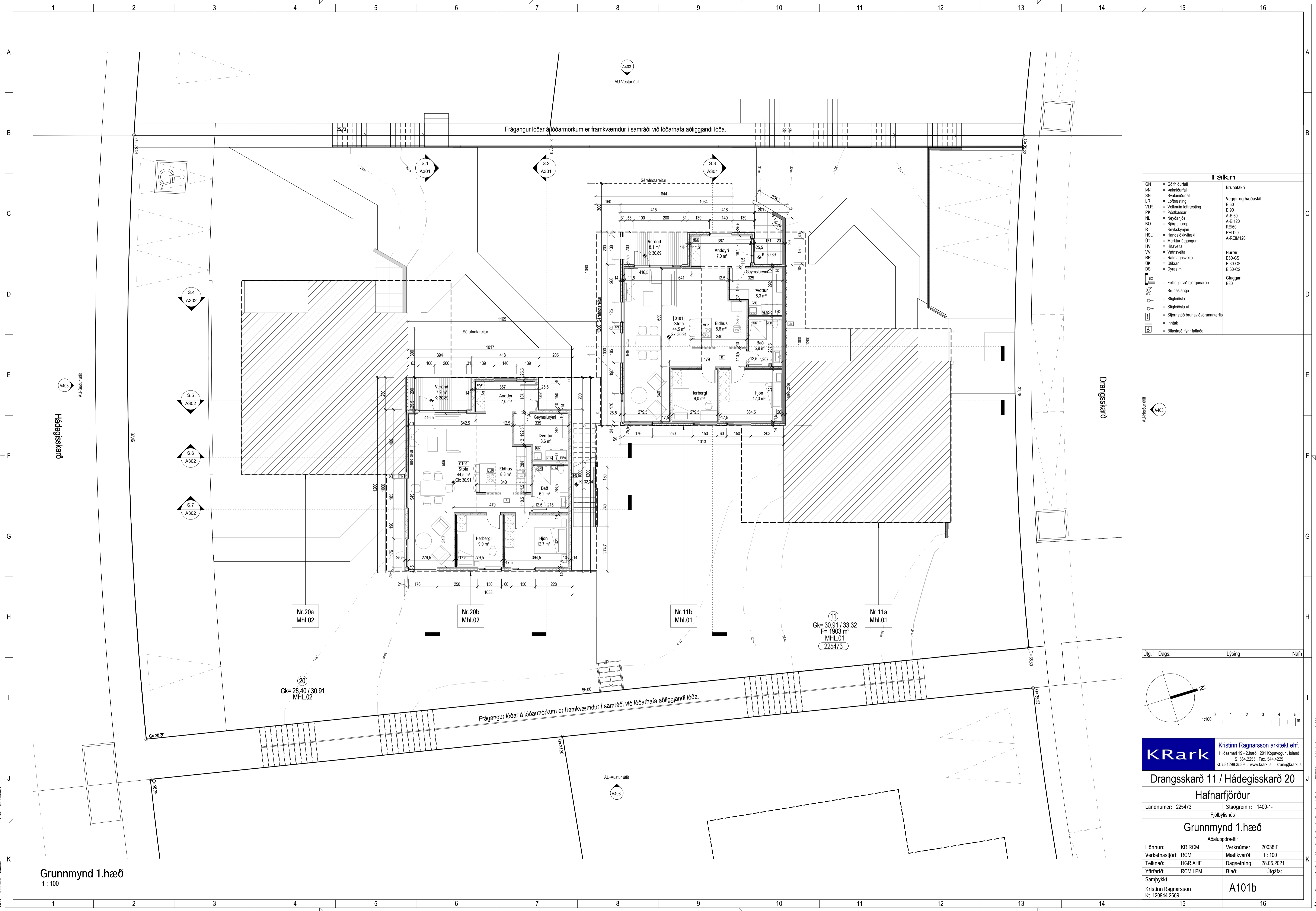

Takn

GN	= Gólfurfall	Brunatákn
BN	= Þakurfall	Veggir og hæðskil
SN	= Svæðisfall	E160
LR	= Loftfresting	E190
VLR	= Velknuin loftfresting	A-E160
PK	= Póstkassar	A-E1120
NL	= Neyðarfjós	RE160
BO	= Björgunarop	RE1120
R	= Reykskrýjan	A-RE1120
HSL	= Handslökkvæði	A-RE1120
ÚT	= Merktur útgangur	
HV	= Hitaveita	Hurðir
VV	= Vatnaveita	E30-CS
RR	= Rafmagnveita	E30-CS
ÚK	= Útkrani	E160-CS
DS	= Dyrasimi	Gluggar
		E30
BO	= Felliðgi við björgunarop	
	= Brunaslanga	
	= Stigleiðsla	
	= Stigleiðsla út	
	= Stjórnstöð brunavöðrunarkerfis	
	= Inntak	
	= Blástæði fyrir fatlaða	

Útg.	Dags.	Lýsing	Nafn

0 1 2 3 4 5 m

1:100

KRark Kristinn Ragnarsson arkitekt ehf.
 Hlíðasmári 19 - 2.hæð, 201 Kópavogur, Ísland
 Sí. 564 2255, Fax. 544 4225
 Kl. 581 298 3589, www.krark.is, krark@krark.is

Drangsskarð 11 / Hádegisskarð 20
Hafnarfjörður
 Landnúmer: 225473 Staðgreinir: 1400-1-
 Fjölbýlishús

Grunnmynd 1.hæð
 Aðaluppdrættir

Hönnun:	KR.FCM	Verknúmer:	20038IF
Verkefnastjóri:	RCM	Mælikvæði:	1:100
Teiknað:	HGR.AHF	Dagsetning:	28.05.2021
Yfirfarið:	RCM.LPM	Bláð:	Útgáfa:

Sampykkt:
 Kristinn Ragnarsson
 Kl. 120944.2669

A101b

Skrá: BIM 360/20038IF-Drangsskarð 11 og Hádegisskarð 20 Hafnarfjörður
 Dátum: 28.05.2021 12:03:05



Takn

GN	= Gólfurfall	Brunatákn
BN	= Þakniðurfall	Veggir og hæðskil
SN	= Svafniðurfall	E160
LR	= Loftresting	E190
VLR	= Vélknúin loftresting	A-E160
PK	= Póstkassar	A-E120
NL	= Neyðarfjós	RE160
BO	= Björgunarop	RE120
R	= Ráykjörljani	A-REIM120
HSL	= Handslökkvitæki	
ÚT	= Merktur útgangur	
HV	= Hitaveita	Hurðir
VV	= Vatnaveita	E30-CS
RR	= Rafmagnaveita	E30-CS
ÚK	= Útkrani	E30-CS
DS	= Dyrasimi	Gluggar
		E30
BO	= Felliðgi við björgunarop	
	= Brunaslanga	
	= Sigleidsía	
	= Sigleidsía út	
	= Stjórnstöð brunavöðrunarkerfis	
	= Inntak	
	= Blástæði fyrir fatlaða	

Útg.	Dags.	Lýsing	Nafn

0 1 2 3 4 5 m

1:100

KRark Kristinn Ragnarsson arkitekt ehf.
 Hlíðsmári 19 - 2.hæð, 201 Kópavogur, Ísland
 Sí. 564 2265, Fax. 544 4225
 Kl. 581298 3589 - www.krark.is - krark@krark.is

Drangsskarð 11 / Hádegisskarð 20
Hafnarfjörður
 Landnúmer: 225473 Staðgreinir: 1400-1-
 Fjölbýlishús

Grunnmynd 2.hæð
 Aðaluppdrættir

Hönnun:	KR.RCM	Verknúmer:	20038IF
Verkefnastjóri:	RCM	Mælikvarði:	1:100
Teiknaði:	HGR.AHF	Dagsetning:	28.05.2021
Yfirfariði:	RCM.LPM	Blað:	Útgáfa:

Samþykkt:
 Kristinn Ragnarsson
 Kl. 120944.2669

A102a

Skrá: BIM 360/20038IF-Drangsskarð 11 og Hádegisskarð 20 Hafnarfjörður
 Dátum: 28.05.2021 12:03:06

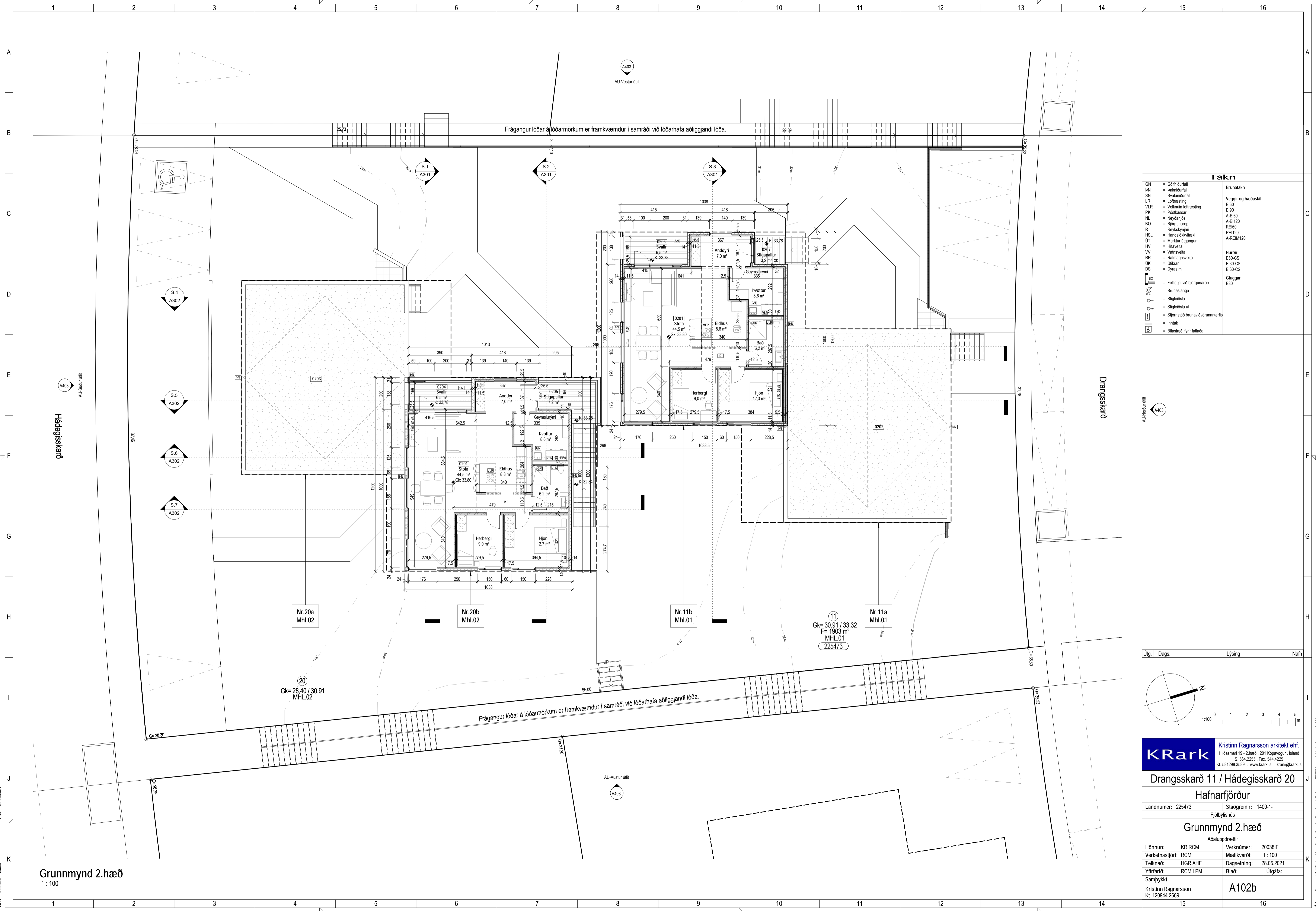

Takn

GN	= Gólfurfall	Brunatákn
BN	= Þakniðurfall	EI60
SN	= Svataníðurfall	EI90
LR	= Loftfresting	A-EI60
VLR	= Velknuin loftfresting	A-EI120
PK	= Póstkassar	REI60
NL	= Neyðarþjóf	REI120
BO	= Björgunarpop	A-REIM120
R	= Reykslofjarni	
HSL	= Handslökkvæði	
ÚT	= Merktur útgangur	
HV	= Hitaveita	
VV	= Vatnaveita	
RR	= Rafmagnveita	
ÚK	= Útkrani	
DS	= Dyrasimi	
BO	= Felliðgi við björgunarpop	
	= Brunaslanga	
	= Stigleiðsla	
	= Stigleiðsla út	
	= Stjórnstöð brunavöðrunarkerfis	
	= Inntak	
	= Blástæði fyrir fatlaða	

Útg.	Dags.	Lýsing	Nafn

KRark Kristinn Ragnarsson arkitekt ehf.
 Hlíðasmári 19 - 2.hæð, 201 Kópavogur, Ísland
 Sími: 564 2265, Fax: 544 4225
 Sími: 581 298 3589, www.krark.is, krark@krark.is

Drangsskarð 11 / Hádegisskarð 20
Hafnarfjörður
 Landnúmer: 225473 Staðgreinir: 1400-1-
 Fjölbýlishús

Grunnmynd 2.hæð
 Aðaluppdrættir

Hönnun:	KR,RCM	Verknúmer:	20038IF
Verkefnastjóri:	RCM	Mælikvarði:	1 : 100
Teiknað:	HGR,AHF	Dagsetning:	28.05.2021
Yfirfarið:	RCM,LPM	Bláð:	Útgáfa:

Sampykkt:
 Kristinn Ragnarsson
 Kl. 120944.2669

A102b

Norður útlit. MHL.01
1 : 100

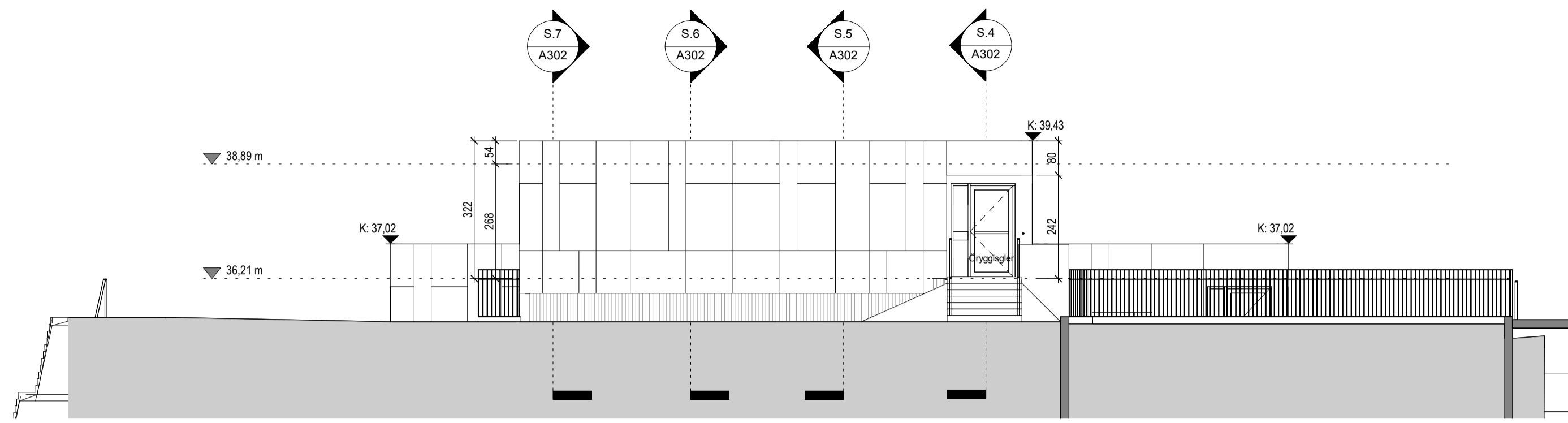

Vestur útlit
1 : 100

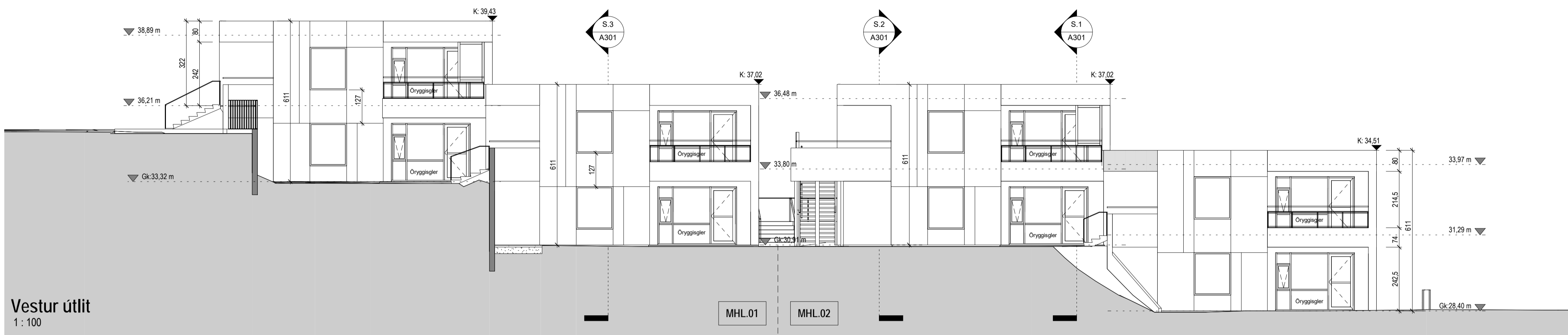

Suður útlit. MHL.02
1 : 100

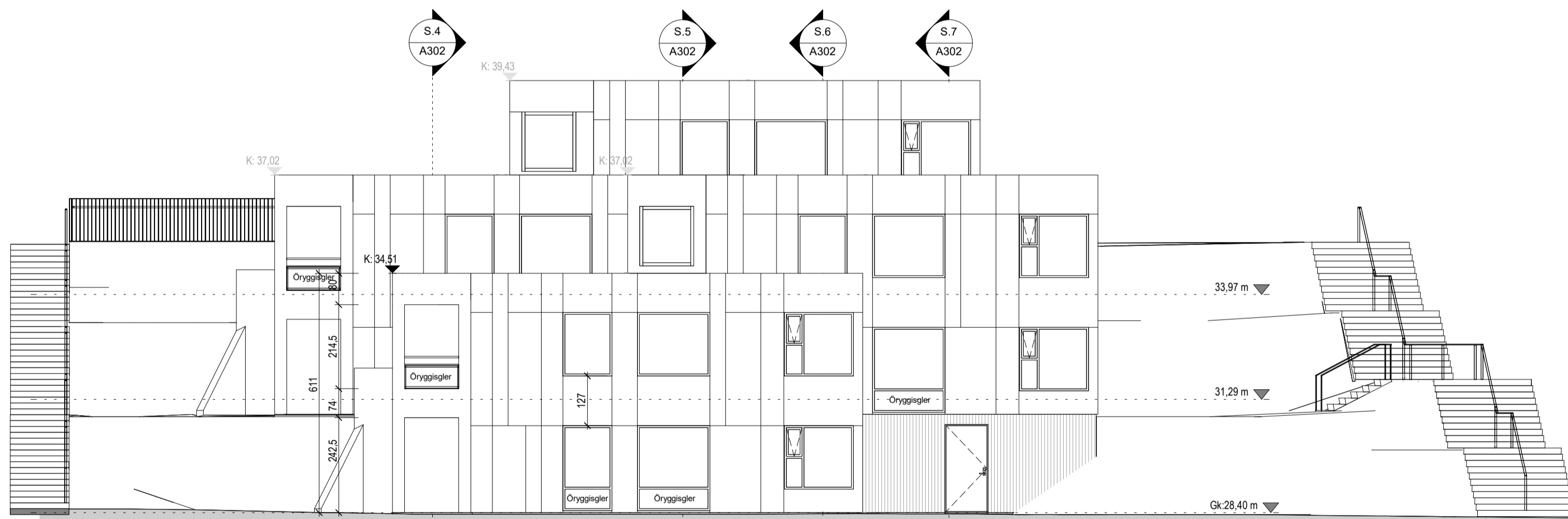

Austur útlit
1 : 100

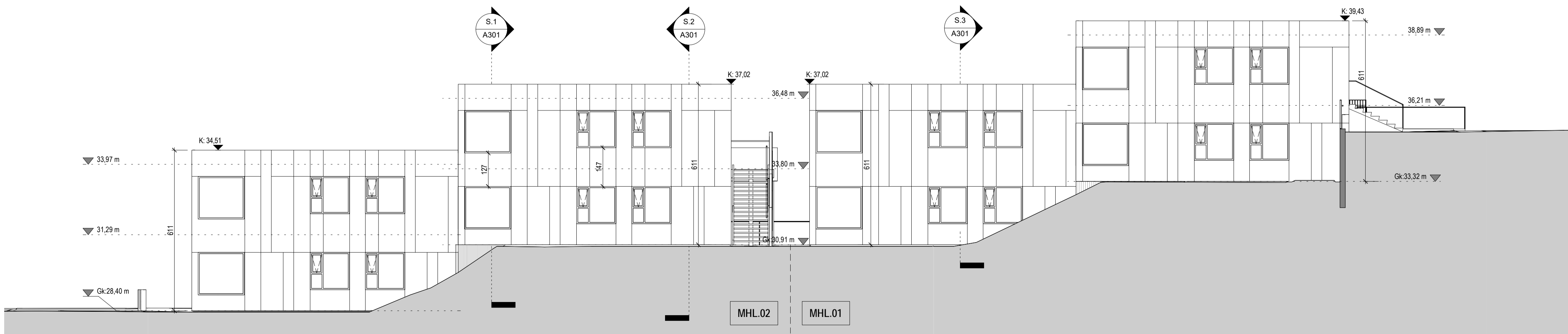

Tákn		
GN	= Gólfurfall	Brunatákn
BN	= Þakniðurfall	Veggir og hæðskil
SN	= Svætaníðurfall	E160
LR	= Loftfresting	E190
VLR	= Velknuin loftfresting	A-E160
PK	= Póstkassar	A-E120
NL	= Neyðarfjós	RE160
BO	= Björgunarop	RE120
R	= Reykskjórnari	A-RE1M20
HSL	= Handslökkvæði	
ÚT	= Merktur útgangur	Hurðir
HV	= Hitaveita	E30-CS
VV	= Vatnaveita	E30-CS
RR	= Rafmagnaveita	E160-CS
ÚK	= Útkrani	Gluggar
DS	= Dyrasími	E30
BO	= Felliðgi við björgunarop	
⊕	= Brunaslanga	
○	= Stigleiðsla	
○	= Stigleiðsla út	
⊥	= Stjórnstöð brunavöðrunarkerfis	
⊥	= Inntak	
⊥	= Blástæði fyrir fatalaða	

Útg.	Dags.	Lýsing	Nafn

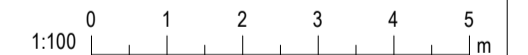

KRark Kristinn Ragnarsson arkitekt ehf.
Hilásmeiri 19 - 2.hæð, 201 Kópavogur, Ísland
S. 564 2255, Fax. 544 4225
Kl. 581298 3589 · www.krark.is · krark@krark.is

Drangisskarð 11 / Hádegisskarð 20

Hafnarfjörður

Landnúmer: 225473 Staðgreinir: 1400-1

Fjölbýlishús

Útlit

Aðaluppdrættir

Hönnun: KR.RCM Verknúmer: 20038IF

Verkefnastjóri: RCM Mælikvarði: 1 : 100

Teiknaði: HGR Dagsetning: 28.05.2021

Yfirfariði: RCM.LPM Blað: Útgáfa:

Sampykkt: Kristinn Ragnarsson Kl. 120944.2669

A201

Skvæ: 28.05.2021 12:03:10

Snið 1. MHL.02
1: 100

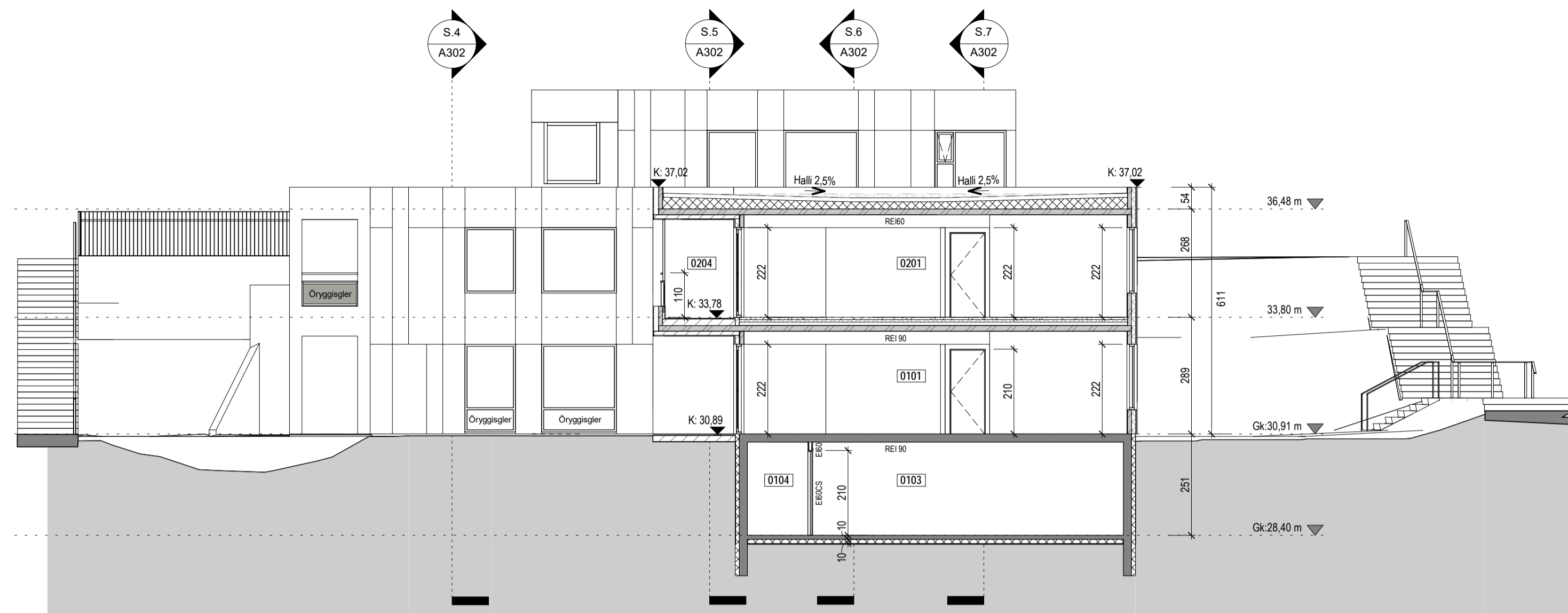

Snið 2. MHL.02
1: 100

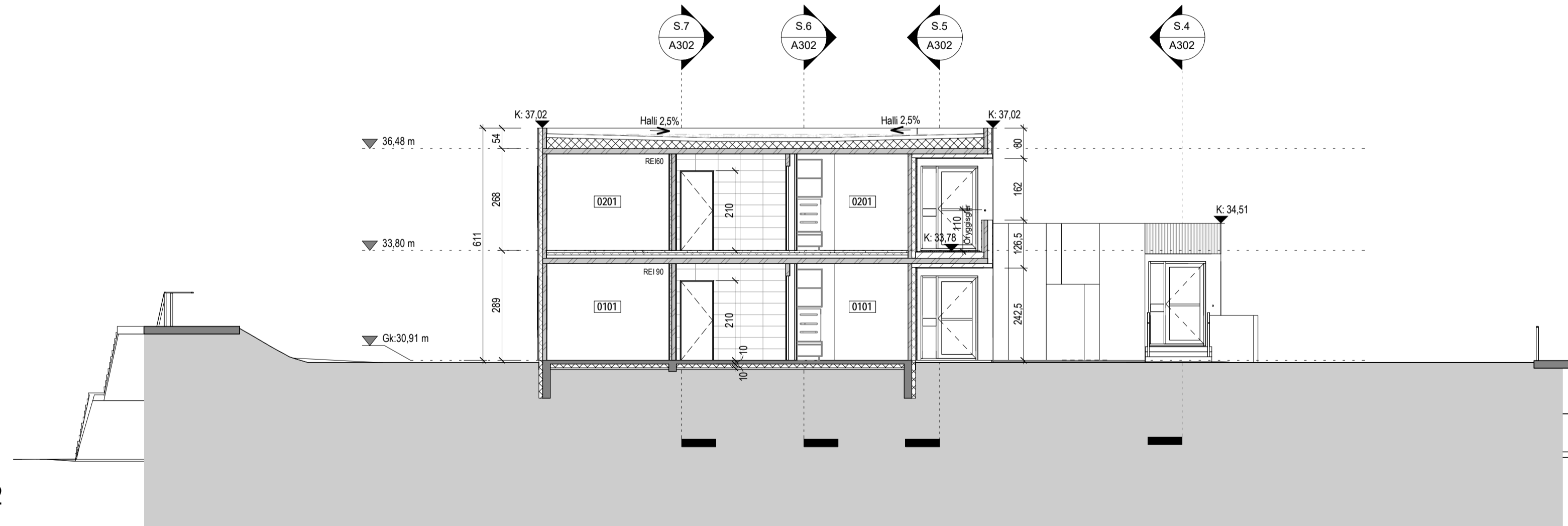

Snið 3. MHL.01
1: 100

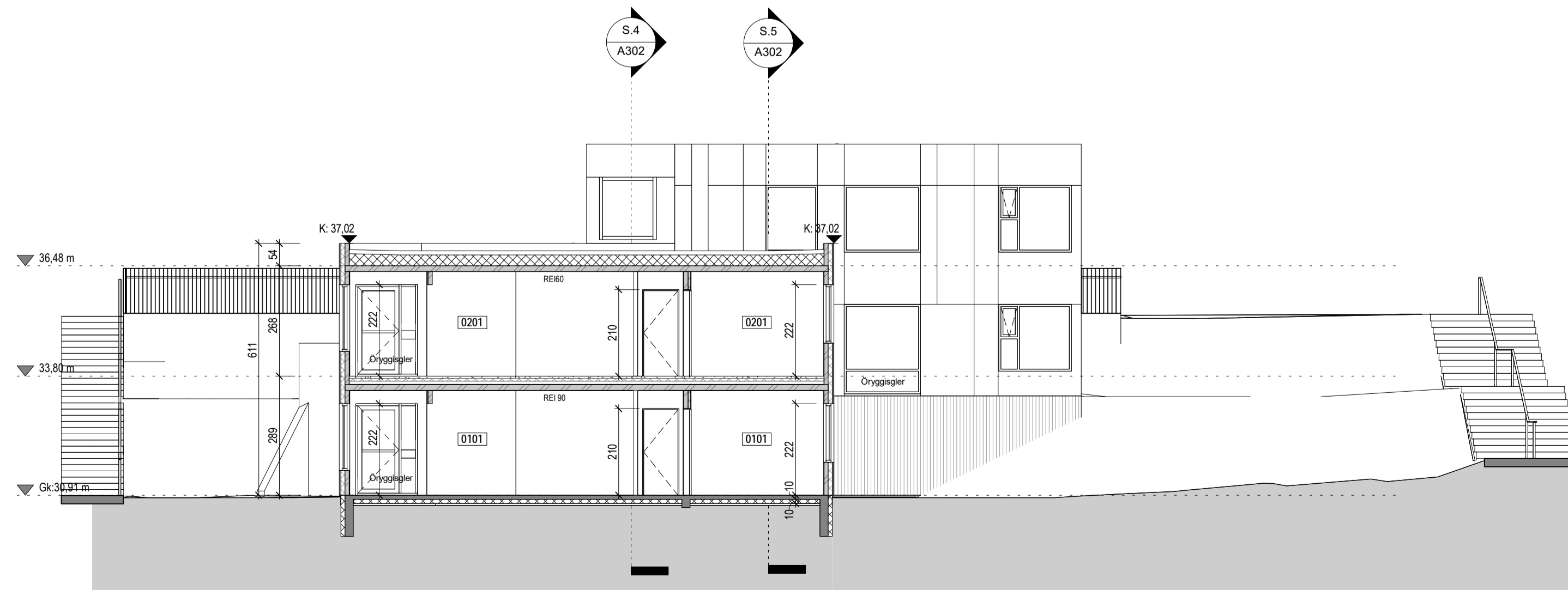

Takn

GN	= Gólfurfall	Brunatákn
BN	= Þakniðurfall	EI60
SN	= Svötniðurfall	EI90
LR	= Loftfresting	A-EI60
VLR	= Vélknúin loftfresting	A-EI120
PK	= Póstkassar	REI60
NL	= Neyðarfjós	REI120
BO	= Björgunarop	A-REIM120
R	= Reykskrýljari	
HSL	= Handslökkvitæki	
ÚT	= Merktur útgangur	
HV	= Hitaveita	Hurðir
VV	= Vatnaveita	E30-CS
RR	= Rafmagnveita	E30-CS
ÚK	= Útkrani	EI60-CS
DS	= Dyrasími	Gluggar
		E30
BO	= Felliðgi við björgunarop	
	= Brunaslöng	
	= Stigleiðsla	
	= Stigleiðsla út	
	= Stjórnstöð brunavöðrunarkerfis	
	= Inntak	
	= Blástæði fyrir fatlaða	

Útg.	Dags.	Lýsing	Nafn
------	-------	--------	------

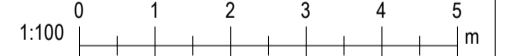

KRark Kristinn Ragnarsson arkitekt ehf.
Hilásámi 19 - 2.hæð, 201 Kópavogur, Ísland
S. 564 2255, Fax. 544 4225
Kl. 581298.3589 · www.krark.is · krark@krark.is

Drangisskarð 11 / Hádegisskarð 20

Hafnarfjörður

Landnúmer: 225473 Staðgreinir: 1400-1

Fjölbýlishús

Snið 1-3

Aðaluppdrættir

Hönnun: KR.RCM Verknúmer: 20038IF

Verkefnastjóri: RCM Mælikvarði: 1: 100

Teiknaði: HGR Dagsetning: 28.05.2021

Yfirfariði: RCM.LPM Blað: Útgáfa:

Samþykkt: Kristinn Ragnarsson Kl. 120944.2669 **A301**

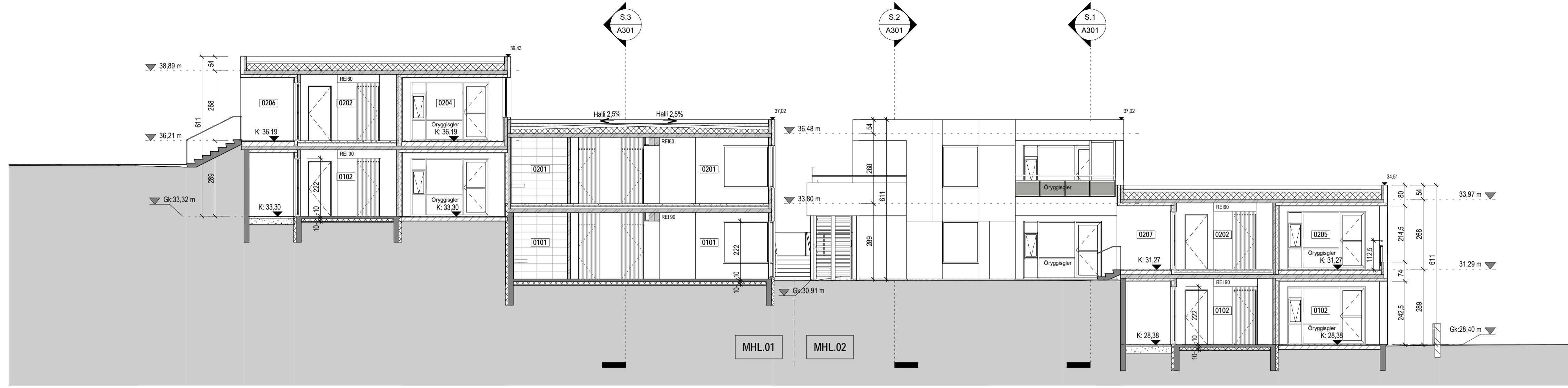

Snið 4
1:100

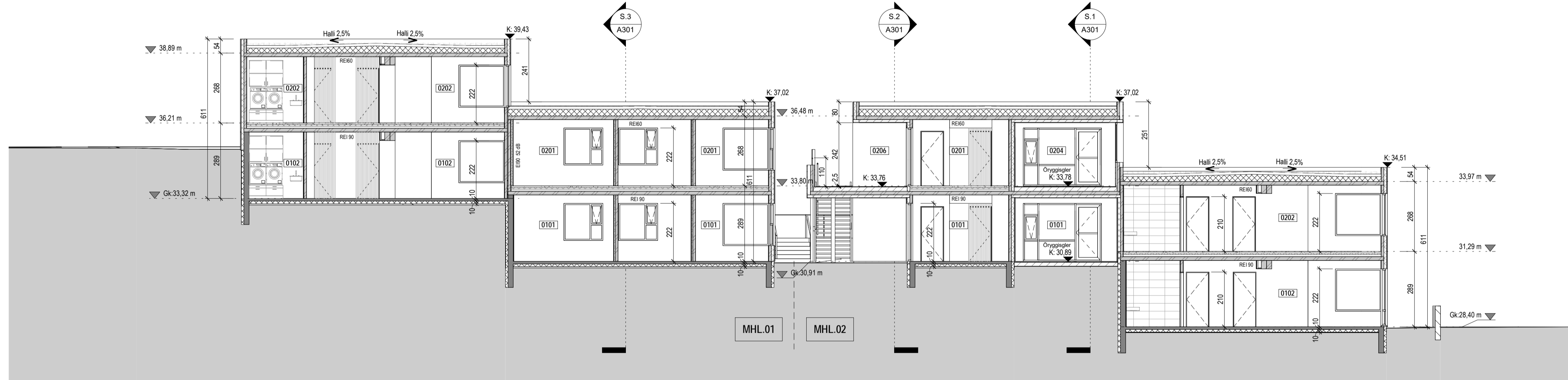

Snið 5
1:100

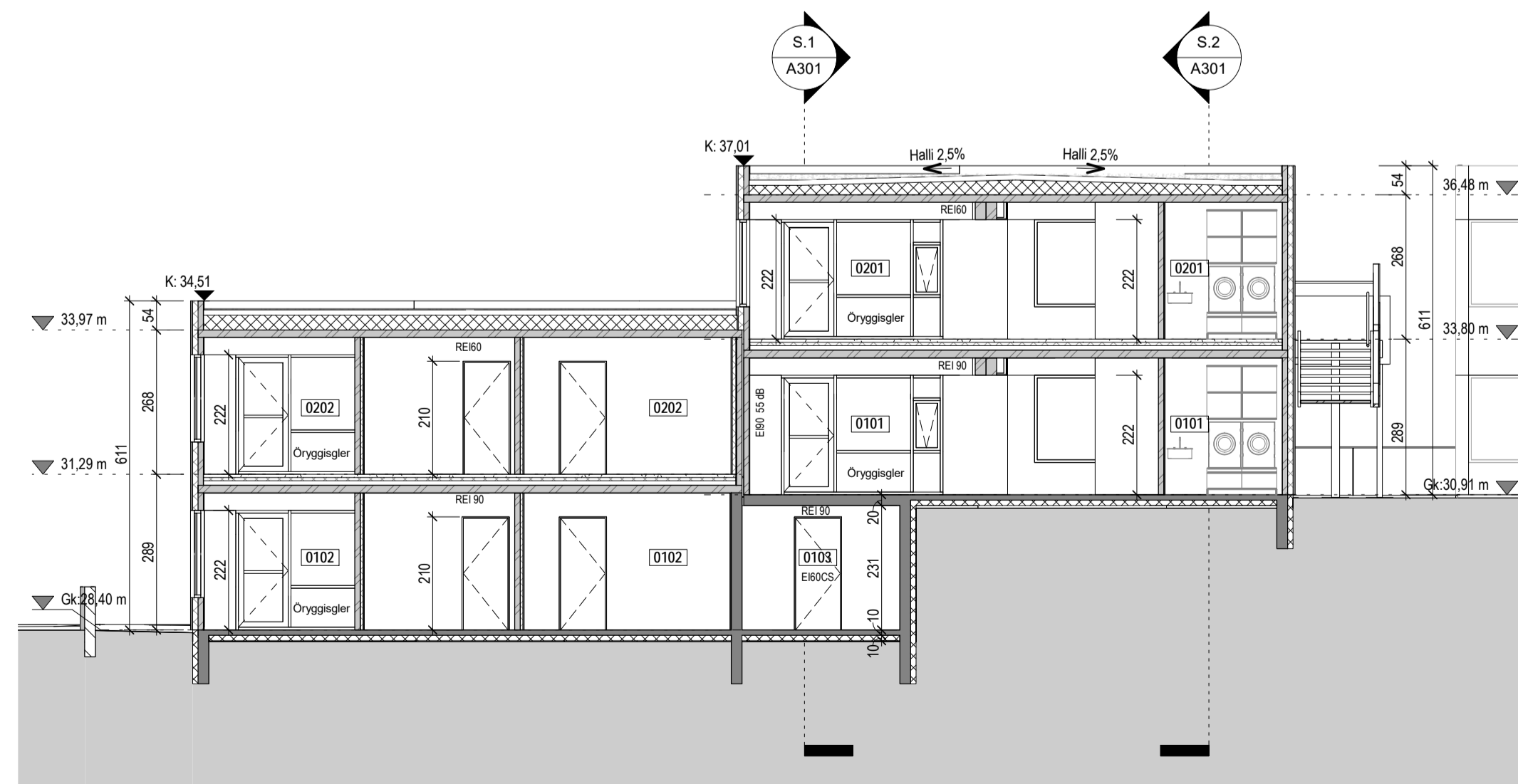

Snið 6. MHL.02
1:100

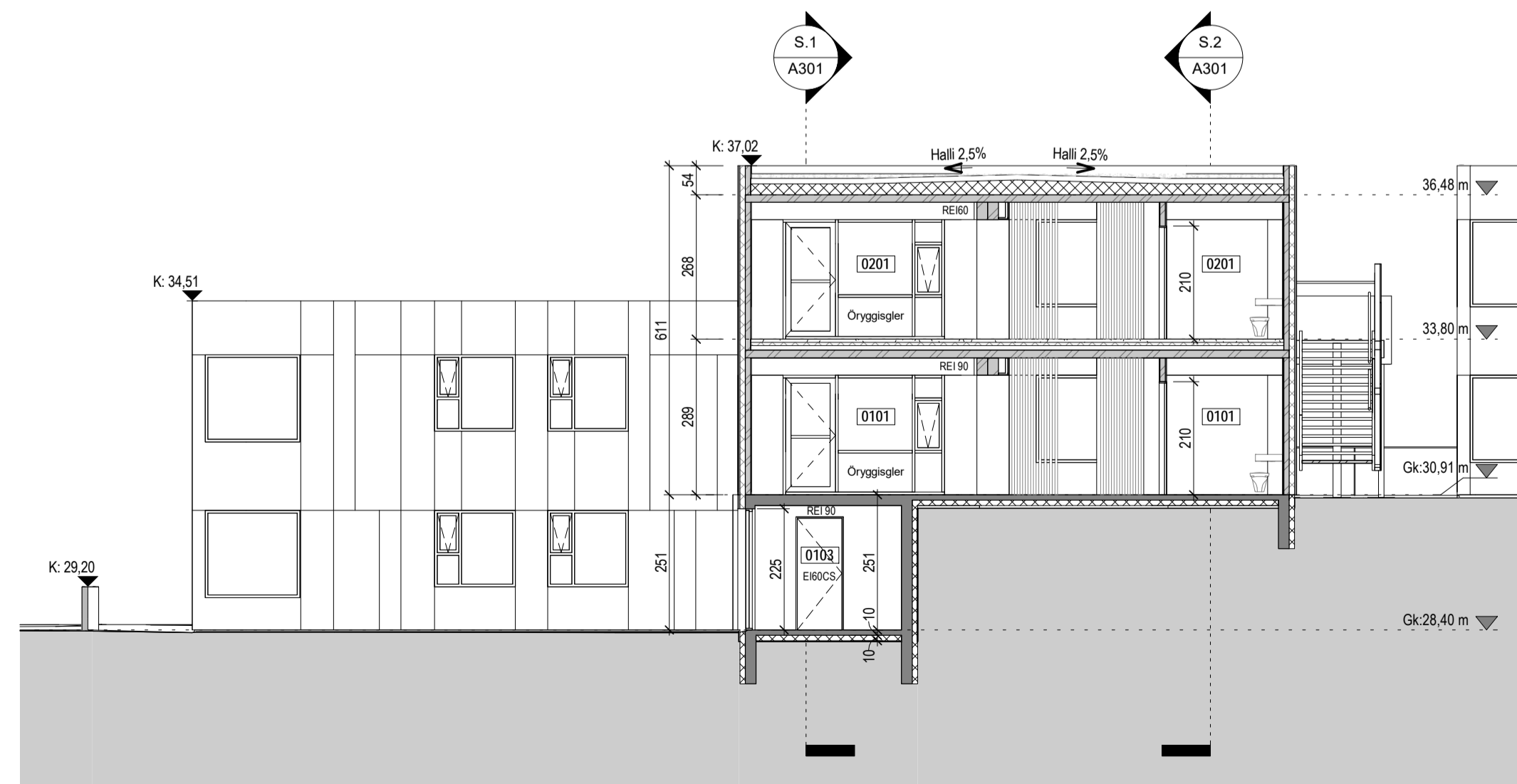

Snið 7. MHL.02
1:100

Tákn		
GN	= Gólfurfall	Brúatákn
BN	= Þakurfall	Eiðgöng og hæðskil
SN	= Svæðisfall	EI60
LR	= Loftresting	EI90
VLR	= Vélknúin loftresting	A-EI60
PK	= Póstkassar	A-EI120
NL	= Neyðaríðis	REI60
BO	= Björgunarpop	REI120
R	= Reykskjórtan	A-REI120
HSL	= Handslökkvitæki	A-REI120
ÚT	= Merktur útgangur	Hurðir
HV	= Hitaveita	EI30-CS
VV	= Vatnaveita	EI30-CS
RR	= Rafmagnveita	EI60-CS
ÚK	= Útkrani	EI60-CS
DS	= Dyrasími	Gluggar
		E30
BO	= Felliðgi við björgunarpop	
	= Brúnaþanga	
	= Stigleiðsla	
	= Stigleiðsla út	
	= Stjórnstöð brunavörðunarkerfis	
	= Inntak	
	= Blástæði fyrir fatlaða	

Útg.	Dags.	Lýsing	Nafn

0 1 2 3 4 5 m
1:100

KRark Kristinn Ragnarsson arkitekt ehf.
Hilásátt 19 - 2. hæð - 201 Kópavogur - Ísland
S. 564 2255 - Fax. 544 4225
Kl. 581 298 3589 - www.krark.is - krark@krark.is

Drangskarð 11 / Hádegisskarð 20
Hafnarfjörður
Landnúmer: 225473 Staðgreinir: 1400-1-
Fjölbýlishús

Snið 4-7
Aðaluppdrættir

Hönnun:	KR.FCM	Verknúmer:	20038IF
Verkefnaþjóf:	RCM	Mælikvarði:	1:100
Teiknað:	HGR	Dagsetning:	28.05.2021
Yfirfarið:	RCM.LPM	Blað:	Útgáfa:

Sampykkt:
Kristinn Ragnarsson
Kl. 120944.2669

A302

Skrá: BIM 360/20038IF-Drangskarð 11 og Hádegisskarð 20 Hafnarfjörður
 Pkfr: 28.05.2021
 Saver: 28.5.2021 12:03:13

Copyright © KRark. Hönnuður áskur eitt eitt & teikningum - Fjölbýli er há skriflegu samþykki

